

**คู่มือการใช้งานระบบสารสนเทศ
การขออนุญาตนำเข้าหรือสั่งอาหาร
เข้ามาในราชอาณาจักรเป็นการเฉพาะคราว
(แบบ อ.12)**

เข้าใช้งานที่เว็บไซต์

HTTP://PRIVUS.FDA.MOPH.GO.TH



กระทรวงสาธารณสุข
MINISTRY OF PUBLIC HEALTH

SKYNET
สำนักงานคณะกรรมการอาหารและยา กระทรวงสาธารณสุข

SKYNET
DIGITISING FDA THAI

ประกาศ
เพื่อการใช้งานระบบได้อย่างสมบูรณ์ กรุณาดาวน์โหลดไฟล์ด้านล่าง

เลือก ผู้ประกอบการ (ICON สีฟ้า)

ลงชื่อเข้าใช้งาน

ระบบยืนยันตัวตนกลาง (OpenID Service)

บัญชีผู้ใช้ :

รหัสผ่าน :

จดจำฉัน

[ลืมรหัสผ่าน?](#) [สมัครสมาชิก](#)

เข้าสู่ระบบโดย

 **M@il.Go.Th**
ระบบบัญชีอิเล็กทรอนิกส์
เมื่อกรณีสถานในภาครัฐ

เกี่ยวกับระบบ

ระบบยืนยันตัวตนกลาง (e-Authentication Service) เป็นระบบที่จัดทำขึ้นเพื่อให้ประชาชนสามารถเข้าถึงข้อมูลและบริการอิเล็กทรอนิกส์ (e-Service) ของหน่วยงานภาครัฐต่างๆ ได้ โดยใช้บัญชีผู้ใช้และรหัสผ่านเดียว นอกจากนี้ยังอำนวยความสะดวกต่อประชาชนในการเข้าถึงบริการแบบรวมศูนย์ (Single Sign-On) ผ่านระบบเว็บไซต์กลางบริการอิเล็กทรอนิกส์ (e-Government Portal) อีกด้วย

(หากยังไม่มี USER ACCOUNT กดสมัครสมาชิก)

เข้าสู่หน้าจอ เลือกระบบใช้งาน

ระบบ OPEN ID

กลุ่มสิทธิ์การเข้าใช้ระบบ
สำหรับ ผู้ประกอบการ

ยินดีต้อนรับ : นส.เนตรนภา พุ่มดั่ง

ท่านกำลังทำงานในฐานะของ
(กรุณาเลือกผู้รับอนุญาตที่ท่านรับมอบ
อำนาจ)

ระบบ(อ.12)

เลือก ระบบ(อ.12)

เลือกข้อมูล สถานที่



นำเข้าเฉพาะครั้ง

สำนักงานคณะกรรมการอาหารและยา กระทรวงสาธารณสุข

🔍 หน้าแรก

🔌 ออกไปล้างชำระ

🔌 ออกจากระบบ

รายการสถานที่

สถานที่ทั่วไป

ชื่อสถานที่	ที่อยู่สถานที่	
บ้านทราย	บ้านเลขที่ 5 ซอยใหญ่ ถนนเล็ก หมู่2 แขวงจันทระเกษม เขตจตุจักร จังหวัดกรุงเทพมหานคร 10170	เลือกข้อมูล

(หากไม่มีสถานที่ให้เลือกใช้ กรุณาติดต่อเจ้าหน้าที่)

เลือก DOWNLOAD



นำเข้าเฉพาะครั้ง

สำนักงานคณะกรรมการอาหารและยา กระทรวงสาธารณสุข

🔍 หน้าแรก

🔌 ออกใบสั่งชำระ

🔌 ออกจากระบบ

รายการขอนำเข้า อ.12

DOWNLOAD

UPLOAD

เลขรับ

วันที่รับ

รหัสดำเนินการ

สถานที่นำเข้า

วัตถุประสงค์

วันที่อนุมัติ

สถานะ

LICENSE_PER_INVOICE

No records to display.

ระบุเลขบัตรประชาชน ผู้ดำเนินการ

รายละเอียด อ 12

ปิดหน้า

เลขบัตรประชาชน ผู้ดำเนินการ

ยืนยัน

และกดยืนยัน

Download Success

OK

เลือก SAFE FILE เก็บไว้เพื่อใช้งาน

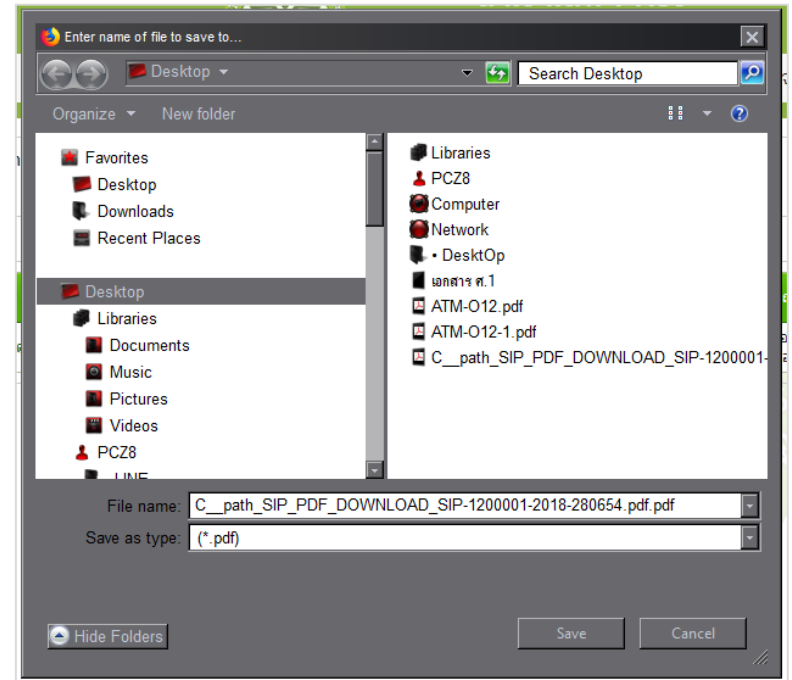
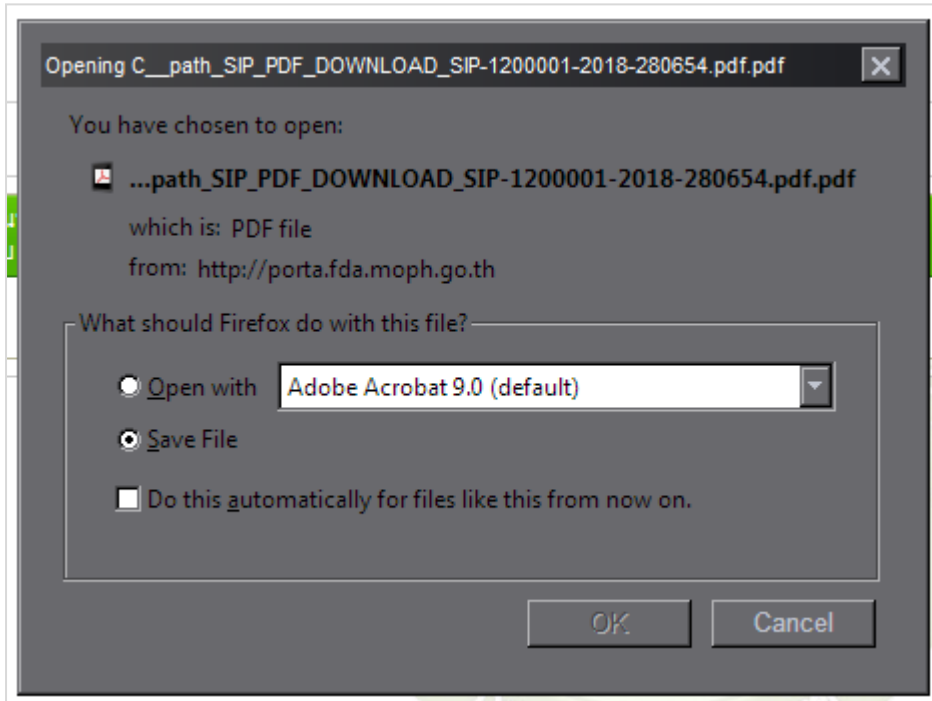

ตั้งชื่อไฟล์เก็บไว้ ตามต้องการ และกด SAVE

เปิดไฟล์ที่ SAVE ไว้ เพื่อกรอกข้อมูล

แบบ อ.12

เลขที่รับ
ลงวันที่
ผู้รับคำขอ

คำขออนุญาตนำหรือส่งอาหารเข้ามาในราชอาณาจักร
เป็นการเฉพาะคราว

เขียนที่
วันที่

ข้าพเจ้า นางสาว เนตรนภา พุ่มด้วง อายุ สัญชาติ

มีบัตรประจำตัวประชาชน เลขที่ 1120100144834 ออกให้ ณ

อยู่เลขที่ บ้านเลขที่ 140/80 ตรอก/ซอย ถนน หมู่ที่

ตำบล/แขวง ท่าทราย อำเภอ/เขต เมืองนนทบุรี จังหวัด นนทบุรี

โทรศัพท์

ขอรับใบอนุญาตนำหรือส่งอาหารเข้ามาในราชอาณาจักรเป็นการเฉพาะคราวในนามของ เนตรนภา พุ่มด้วง

โดยมี นางสาว เนตรนภา พุ่มด้วง เป็นผู้ดำเนินการ

(วันที่ให้เลือกจากลูกศรหลังช่องเท่านั้น)

ตำบล/แขวง จันทเกษม จังหวัด กรุงเทพมหานคร โทรศัพท์ 2842666

และมีรายละเอียดเกี่ยวกับอาหารที่ขออนุญาตนำเข้าดังต่อไปนี้

หลังจากระบุข้อมูลเสร็จเรียบร้อยแล้ว เลือก FILE > SAVE AS...

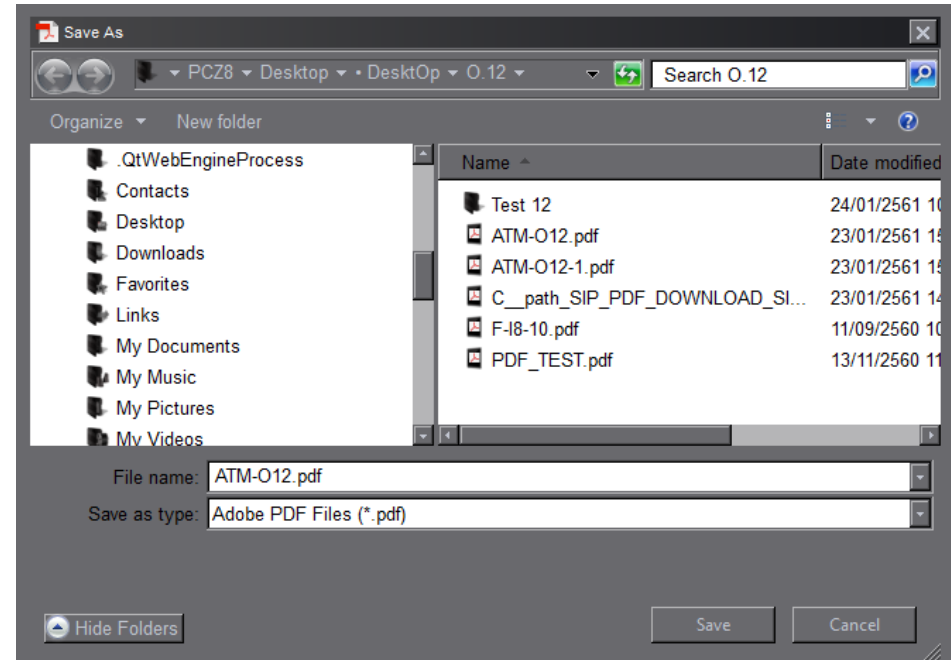
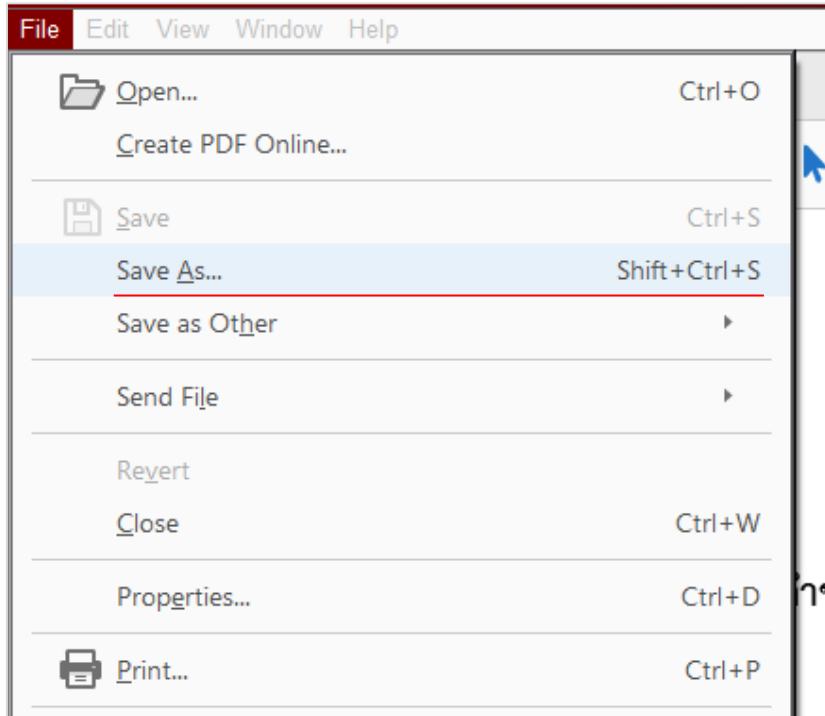

ตั้งชื่อไฟล์ ตามต้องการ และกด SAVE

กลับมาที่หน้าจอระบบ เพื่อกด UPLOAD ข้อมูล



นำเข้าเฉพาะครั้ง

สำนักงานคณะกรรมการอาหารและยา กระทรวงสาธารณสุข

🔍 หน้าแรก

🔌 ออกใบสั่งชำระ

🔌 ออกจากระบบ

รายการขอนำเข้า อ.12

DOWNLOAD

UPLOAD

เลขรับ

วันที่รับ

รหัสดำเนินการ

สถานที่นำเข้า

วัตถุประสงค์

วันที่อนุมัติ

สถานะ

LICENSE_PER_INVOICE

No records to display.

เลือกไฟล์แนบตามหัวข้อ เพื่อ อัฟโหลด

กรุณาเลือกไฟล์ที่อยู่ของpdf	
ใบคำขอ	<input type="button" value="Browse..."/> No file selected.
หนังสือแจ้งความประสงค์ในการนำเข้า	<input type="button" value="Browse..."/> No file selected.
INVOICE และ PACKING LIST	<input type="button" value="Browse..."/> No file selected.
หนังสือมอบอำนาจแต่งตั้งผู้ดำเนินการ	<input type="button" value="Browse..."/> No file selected.
หนังสือรับรองบริษัท	<input type="button" value="Browse..."/> No file selected.
บันทึกค่าใช้จ่าย(ถ้ามี)	<input type="button" value="Browse..."/> No file selected.
อื่นๆ(ถ้ามี)	<input type="button" value="Browse..."/> No file selected.
<input type="button" value="อัฟโหลด"/> <input type="button" value="ปิด"/>	
หมายเหตุ : กรุณาจดเลขที่ได้หลังจากทำการอัฟโหลดเรียบร้อยแล้ว	

(ใบคำขอ คือ ใบ จ.12 ที่ DOWNLOAD มากนอกข้อมูล)

หลังจากกด UPLOAD จะได้รับรหัสดำเนินการ

รหัสการดำเนินการ คือ SIP-1200001-2018-369493 กรุณาเข้าไปยืนยันข้อมูลเพื่อส่งข้อมูลให้กับเจ้าหน้าที่

OK

กด OK เพื่อไปขั้นตอนต่อไป

ระบบจะแสดง สถานะ รอแนบไฟล์ สามารถเลือก ดูรายการ ITEM เพื่อตรวจสอบข้อมูล

 **นำเข้าเฉพาะครั้ง**
สำนักงานคณะกรรมการอาหารและยา กระทรวงสาธารณสุข

🔍 หน้าแรก ⏸️ ออกใบสั่งชำระ ⏸️ ออกจากระบบ

รายการขอนำเข้า a.12 DOWNLOAD UPLOAD

	เลขรับ	วันที่รับ	รหัสดำเนินการ	สถานที่นำเข้า	วัตถุประสงค์	วันที่อนุมัติ	สถานะ	LICENSE_PER_INVOICE	
ดูรายการ item			SIP-1200001-2018-369493		ให้บริการบนสายการบิน		รอแนบไฟล์		ดูข้อมูล

เลือก ดูข้อมูล เพื่อแนบไฟล์เพิ่มเติม



รายการแนบไฟล์ ตามวัตถุประสงค์ เลือก BROWSE.. เพื่อแนบไฟล์

รายละเอียด อ 12

ปิดหน้านี้

รายการแนบไฟล์

ยืนยันไฟล์แนบ

ยืนยันข้อมูล

ยกเลิกคำขอ

1684	สำเนาหลักฐานการจัดตั้งเขตปลอดอากร / คลังสินค้าทัณฑ์บน / เขตประกอบการเสรี	<input type="button" value="Browse..."/>	No file selected.
1685	สำเนานั่งสื่อบรรองจากผู้จัดตั้งเขตปลอดอากร / คลังสินค้าทัณฑ์บน / เขตประกอบการเสรี (แล้วแต่กรณี) ยินยอมให้นำอาหารที่นำเข้าเพื่อให้บริการบนสายการบิน/เจ้าหน้าที่บนเครื่องบิน (กรณีผู้นำเข้าไม่ใช่เจ้าของเขตปลอดอากร/คลังสินค้าทัณฑ์บน/เขตประกอบการเสรี)(ถ้ามี)	<input type="button" value="Browse..."/>	No file selected.

แนบครบแล้ว กด ยืนยันไฟล์แนบ

หลังจากยืนยันไฟล์แนบ ระบบจะแสดงชื่อไฟล์

รายละเอียด อ 12

ปิดหน้านี้

รายการแนบไฟล์

ยืนยันไฟล์แนบ

ยืนยันข้อมูล

ยกเลิกคำขอ

1684	05.pdf	สำเนาหลักฐานการจัดตั้งเขตปลอดอาคาร / ค้างสินค้าทัณฑ์บน / เขตประกอบการเสรี	Browse...	No file selected.
1685	06.pdf	สำเนาทะเบียนรถรับรองจากผู้จัดตั้งเขตปลอดอาคาร / ค้างสินค้าทัณฑ์บน / เขตประกอบการเสรี (แล้วแต่กรณี) ยินยอมให้นำอาหารที่นำเข้าเพื่อให้บริการบนสายการบิน/สำเนาบนเครื่องบิน (กรณีผู้นำเข้าไม่ใช่เจ้าของเขตปลอดอาคาร/ค้างสินค้าทัณฑ์บน/เขตประกอบการเสรี)(ถ้ามี)	Browse...	No file selected.

ตรวจสอบและกด ยืนยันข้อมูล

เขตประกอบการเสรี

ทำการบันทึกไฟล์แนบทั้งหมดเรียบร้อยแล้วกรุณาเข้าไปยืนยันข้อมูลเพื่อส่งให้เจ้าหน้าที่

OK

หลังจากแนบไฟล์เรียบร้อยแล้ว สถานะจะแสดงเป็น รอ ผปก. ชำระค่าคำขอ



นำเข้าเฉพาะครั้ง

สำนักงานคณะกรรมการอาหารและยา กระทรวงสาธารณสุข

🔍 หน้าแรก

🔌 ออกใบสั่งชำระ

🔌 ออกจากระบบ

รายการขอนำเข้า ๑.12

DOWNLOAD

UPLOAD

	เลข รับ	วันที่ รับ	รหัสดำเนินการ	สถานที่นำ เข้า	วัตถุประสงค์	วันที่ อนุมัติ	สถานะ	LICENSE_PER_INVOICE	
รายการ item			SIP-1200001-2018-369493		ให้บริการบนสายการ บิน		รอผปก ชำระค่าคำ ขอ		ดูข้อมูล

เลือก ออกใบสั่งชำระ



นำเข้าเฉพาะครึ่ง

สำนักงานคณะกรรมการอาหารและยา กระทรวงสาธารณสุข

🔍 หน้าแรก

🔌 ออกใบสั่งชำระ

🔌 ออกจากระบบ

รายการขอนำเข้า อ.12

DOWNLOAD

UPLOAD

	เลขรับ	วันที่รับ	รหัสดำเนินการ	สถานที่นำเข้า	วัตถุประสงค์	วันที่อนุมัติ	สถานะ	LICENSE_PER_INVOICE	
รายการ item			SIP-1200001-2018-369493		ให้บริการบนสายการบิน		รอผลปк ชำระค่าคำขอ		ดูข้อมูล

รายการชำระเงิน ตาม ม.44 ค่าคำขอ อ.12

ม.44

<input checked="" type="checkbox"/>	รายการ	วันที่รับ	เลขที่รับคำขอ	จำนวนเงิน
<input checked="" type="checkbox"/>	ชำระค่าคำขอ อ.12		SIP-1200001-2018-369493	500.0000

กฎกระทรวง

<input type="checkbox"/>	รายการ	วันที่รับ	เลขที่รับคำขอ	จำนวนเงิน
No records to display.				

รวม

ออกใบสั่งชำระ

ออกใบสั่งชำระ

เลือก รายการชำระเงิน และกด ออกใบสั่งชำระ

เลือกรูปแบบการชำระเงิน

พิมพ์ใบสั่งชำระ

Webpay SCB Easy Net (บุคคลธรรมดา)

Webpay SCB Business Net (นิติบุคคล)

ย้อนกลับ

หลังจากชำระเงินเรียบร้อยแล้ว สถานะจะเปลี่ยนเป็น ส่งคำขอ



นำเข้าเฉพาะครั้ง

สำนักงานคณะกรรมการอาหารและยา กระทรวงสาธารณสุข

🔍 หน้าแรก

🔌 ออกไปสั่งชำระ

🔌 ออกจากระบบ

รายการขอนำเข้า อ.12

DOWNLOAD

UPLOAD

	เลขรับ	วันที่รับ	รหัสดำเนินการ	สถานที่นำเข้า	วัตถุประสงค์	วันที่อนุมัติ	สถานะ	LICENSE_PER_INVOICE	
รายการ item	16100010	24/1/2561 16:45:06	SIP-1200001-2018-369493		ให้บริการบนสายการบิน		ส่งคำขอ		ดูข้อมูล

รอเจ้าหน้าที่อนุมัติ ไม่เกิน 1 วันทำการ

เมื่อได้รับอนุมัติคำขอจากเจ้าหน้าที่ สถานจะเปลี่ยนเป็น รอ ผปก. ชำระเงินค่าใบอนุญาต



นำเข้าเฉพาะครั้ง

สำนักงานคณะกรรมการอาหารและยา กระทรวงสาธารณสุข

🔍 หน้าแรก

🔌 ออกใบสั่งชำระ

🔌 ออกจากระบบ

รายการขอนำเข้า อ.12

DOWNLOAD

UPLOAD

	เลขรับ	วันที่รับ	รหัสดำเนินการ	สถานที่ นำเข้า	วัตถุประสงค์	วันที่อนุมัติ	สถานะ	LICENSE_PER_INVOICE	
ดูรายการ item	16100010	24/1/2561 16:45:06	SIP-1200001-2018-369493		ให้บริการบน สายการบิน	24/1/2561 16:49:18	รอผปก ชำระเงิน ใบอนุญาต		ดูข้อมูล

เลือก ออกใบสั่งชำระ



นำเข้าเฉพาะครั้ง

สำนักงานคณะกรรมการอาหารและยา กระทรวงสาธารณสุข

🔍 หน้าแรก

🔌 ออกใบสั่งชำระ

🔌 ออกจากระบบ

รายการขอนำเข้า อ.12

DOWNLOAD

UPLOAD

	เลขรับ	วันที่รับ	รหัสดำเนินการ	สถานที่นำเข้า	วัตถุประสงค์	วันที่อนุมัติ	สถานะ	LICENSE_PER_INVOICE	
รายการ item			SIP-1200001-2018-369493		ให้บริการบนสายการบิน		รอผลปк ชำระค่าค่าขอ		ดูข้อมูล

รายการชำระเงิน ตาม กฎกระทรวง ชำระค่าใบอนุญาต อ.12

ม.44

รายการ วันที่รับ เลขที่รับคำขอ จำนวนเงิน

No records to display.

กฎกระทรวง

<input type="checkbox"/>	รายการ	วันที่รับ	เลขที่รับคำขอ	จำนวนเงิน
<input checked="" type="checkbox"/>	ชำระค่าสาขา อ.12	25/01/2018	SIP-1200001-2018-370146	2000.0000
รวม				

ออกใบสั่งชำระ

ออกใบสั่งชำระ

เลือก รายการชำระเงิน และกด ออกใบสั่งชำระ

เลือกรูปแบบการชำระเงิน

พิมพ์ใบสั่งชำระ

Webpay SCB Easy Net (บุคคลธรรมดา)

Webpay SCB Business Net (นิติบุคคล)

ย้อนกลับ

หลังจากชำระเงินเรียบร้อยแล้ว สถานะจะเปลี่ยนเป็น อนุมัติ



นำเข้าเฉพาะครั้ง

สำนักงานคณะกรรมการอาหารและยา กระทรวงสาธารณสุข

🔍 หน้าแรก ⏻ ออกใบสั่งชำระ ⏻ ออกจากระบบ

รายการขอนำเข้า อ.12 DOWNLOAD UPLOAD

	เลขรับ	วันที่รับ	รหัสดำเนินการ	สถานที่นำเข้า	วัตถุประสงค์	วันที่อนุมัติ	สถานะ	LICENSE_PER_INVOICE	
รายการ item	16100010	24/1/2561 16:45:06	SIP-1200001-2018-369493		ให้บริการบนสายการบิน	24/1/2561 16:49:18	อนุมัติ		ดูข้อมูล

เลือก ดูข้อมูล เพื่อพิมพ์ใบอนุญาต

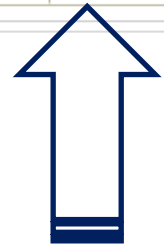

หน้าจอพิมพ์ใบอนุญาต แบบ อ.14

The image shows a PDF viewer interface. The main window displays a license form titled "ใบอนุญาตนำเข้าหรือส่งอาหารเข้ามาในราชอาณาจักรเป็นการเฉพาะคราว" (Special License for Importing or Exporting Food into the Kingdom of Thailand). The form includes fields for license number (16100010), applicant name (นางสาว เนตรนภา รุ่งดวง), and address (ณ สถานที่นำเข้า ชื่อ บ้านทราย). The sidebar on the right contains buttons for "ส่ง LPI", "ยกเลิก", "ดาวน์โหลด PDF", and "กลับหน้ารายการ". A file name "หนังสือแจ้ง" is visible at the bottom of the sidebar.

เปิดจาก acrobat reader

1 of 1 Automatic Zoom

แบบ อ.14

ใบอนุญาตนำเข้าหรือส่งอาหารเข้ามาในราชอาณาจักรเป็นการเฉพาะคราว

ใบอนุญาตที่ ต่อ. 16100010

ใบอนุญาตฉบับนี้ให้ไว้แก่
เนตรนภา รุ่งดวง

โดยมี นางสาว เนตรนภา รุ่งดวง เป็นผู้ดำเนินการ เพื่อแสดงว่าเป็นผู้ได้รับอนุญาต
นำเข้าซึ่งอาหารเฉพาะคราวตามมาตรา 16 (1) แห่งพระราชบัญญัติอาหาร พ.ศ.2522

ณ สถานที่นำเข้า ชื่อ บ้านทราย อยู่เลขที่ 5

ปิดหน้านี้

ส่ง LPI

ยกเลิก

ดาวน์โหลด PDF

กลับหน้ารายการ

หัวข้อ ชื่อไฟล์
แนบ

หนังสือแจ้ง
000161000101.pdf

สามารถเลือกกด ส่ง LPI ได้ทันที หรือภายหลัง

หลังจากกด ส่ง LPI ท่านจะได้รับเลข LPI จากระบบ

รายการขอนำเข้า a.12		DOWNLOAD		UPLOAD					
เลขรับ	วันที่รับ	รหัสดำเนินการ	สถานที่นำ เข้า	วัตถุประสงค์	วันที่อนุมัติ	สถานะ	LICENSE_PER_INVOICE		
รายการ item	16100010	24/1/2561 16:45:06	SIP-1200001-2018-369493		ให้บริการบนสาย การมัน	24/1/2561 16:49:18	อนุมัติ	6130000000002	ดูข้อมูล

เลือก ดูข้อมูล เพื่อไปพิมพ์ใบรายงาน LPI



เลือก รายงาน LPI

ปิดหน้านี้

เปิดจาก acrobat reader

1 of 1 Automatic Zoom

แบบ อ.14



ใบอนุญาตนำเข้าหรือส่งอาหารเข้ามาในราชอาณาจักรเป็นการเฉพาะคราว

ใบอนุญาตที่ ออ. 16100010

ใบอนุญาตฉบับนี้ให้ไว้แก่
เนตรนภา ทุมตั้ง

โดยมี นางสาว เนตรนภา ทุมตั้ง เป็นผู้ดำเนินการ เพื่อแสดงว่าเป็นผู้ได้รับอนุญาต
นำเข้าซึ่งอาหารเฉพาะคราวตามมาตรา 16 (1) แห่งพระราชบัญญัติอาหาร พ.ศ.2522

ณ สถานที่นำเข้า ชื่อ บ้านทราย อยู่เลขที่ 5

รายงาน LPI

ยกเลิก

ดาวน์โหลด PDF

กลับหน้ารายการ

หัวข้อ	ชื่อไฟล์
หนังสือแจ้ง ความประสงค์ 01.pdf ในการนำเข้า	แนบ ข้อมูล

หน้าจอแสดงหน้าใบรายงาน LPI QR CODE สแกนแสดงใบอนุญาต อ.14



ใบรับแจ้งการนำเข้าผลิตภัณฑ์สุขภาพ

GREEN LINE

เลขที่

6130000000002

สำนักงานคณะกรรมการอาหารและยา กระทรวงสาธารณสุข ถนนติวานนท์ อำเภอเมือง จังหวัดนนทบุรี 11000

ใบสำคัญฉบับนี้แสดงว่า



ผู้นำเข้าชื่อ นางสาว เนตรนภา พุ่มด้วง

เลขประจำตัวผู้เสียภาษี 1120100144834

ณ สถานที่ เลขที่

บ้านเลขที่ 140/80 ถนน สามัคคี ตำบล ท่าทราย อำเภอ เมืองนนทบุรี จังหวัด นนทบุรี

สามารถเลือก พิมพ์ หรือ SAVE ใบรายงานได้

กรณีเจ้าหน้าที่ขอคำชี้แจง

รายละเอียด อ 12

กรรณาเลือกไฟล์ที่อยู่ของpdf

รายละเอียดเจ้าหน้าที่: แก้ไข invoice ค่ะ

รายละเอียดสรุป:

Download ไฟล์ชี้แจง: PDF อ.12 (กรณีแก้ไขใบคำขอกรรณาคดปุม PDF อ.12 และทำการนำ PDF ที่แก้ไขมาBrowse ในใบคำขอ)

ใบคำขอ: Browse... No file selected.

ไฟล์เพิ่มเติม: Browse... No file selected.

แนบไฟล์

หัวข้อ: No records to

ชื่อไฟล์แนบ

ส่งคำชี้แจง

ปิด

แนบไฟล์ใบคำขอแก้ไข

แก้ไขเรียบร้อยแล้วส่งคำชี้แจง